Suchst Du eine Ausbildung mit Zukunft?

Seit 1981 sind wir Großhändler für Bio-Lebensmittel – ausschließlich und aus Überzeugung. Als unabhängiges, mittelständisches Unternehmen mit Sitz in Berlin-Neukölln beliefern wir den Nordosten von Deutschland mit Bio-Produkten aus der Region und aus aller Welt.

Du kannst bei uns die Gesellschaft mitgestalten, und lernst schnell Verantwortung zu übernehmen.

Wir bieten Dir persönliche Betreuung, Zusammenarbeit auf Augenhöhe sowie eine Perspektive nach der Ausbildung.

Nicole Nowak
Personalabteilung
Terra Naturkost Handels KG
bewerbung@terra-natur.de
030/63 99 93 - 662

„Ich freue mich auf Deine Bewerbung!“

TERRA
Naturkosthandel

Wir züchten junges Bio-Gemüse! Gesucht

Ausbildung Fachlageristen (m/w/d)

Ausbildung Berufskraftfahrer (m/w/d)

Ausbildung Fachkraft für Lagerlogistik (m/w/d)

Ausbildung Kaufmann Groß- & Außenhandelsmanagement (m/w/d)

terra-natur.com/deine-karriere/

Ausbildung zum Berufskraftfahrer (m/w/d)

Schwere Motoren sind Deine Leidenschaft? Du bist gerne auf Achse und die Arbeit am Schreibtisch ist Dir eindeutig zu langweilig? Als Lkw-Fahrer bist Du das Bindeglied zwischen Unternehmen, Waren und Kunden und sorgst dafür, dass alle Güter zur richtigen Zeit am richtigen Ort ankommen. Du bist stets mit den verschiedensten Menschen an den unterschiedlichsten Orten in Kontakt.

Ausbildung im Groß- & Außenhandel (m/w/d)

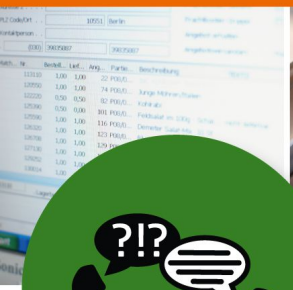

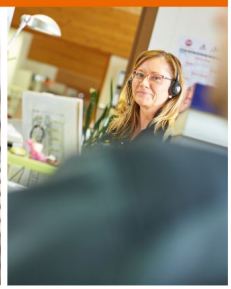

Als Groß- und Außenhandelskaufmann kaufst Du Waren im In- und Ausland aus den Bereichen Obst und Gemüse, Frische sowie Trocken und Drogerie bei verschiedenen Erzeugern ein und verkaufst diese an unsere Kunden der Bio-Branche weiter.

Ausbildung zum Fachlageristen (m/w/d)

In Deiner zweijährigen Ausbildung zum Fachlageristen lernst Du, wie große Warenmengen richtig eingelagert werden, überprüfst die Korrektheit der Lieferungen und sorgst für einen reibungslosen Ablauf im Warenausgang. Du kommissionierst die Ware und lernst den Umgang mit Flurförderfahrzeugen.

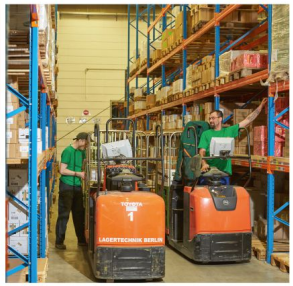

Ausbildung zur Fachkraft für Lagerlogistik (m/w/d)
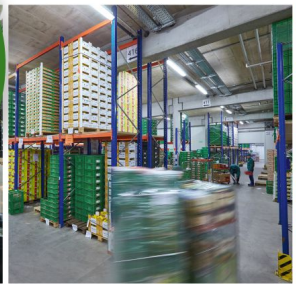
Als Fachkraft für Lagerlogistik weißt Du genau, wie logistische Prozesse ablaufen, was bei der Lagerung zu beachten ist und wie Waren sicher für den Transport vorbereitet werden. Jede Warenbewegung wird genau dokumentiert - so kannst Du jederzeit einsehen, welche Ware sich in welcher Menge an welchem Lagerplatz befindet. Neben der Arbeit im Lager arbeitest Du deshalb auch am Computer, um die logistischen Prozesse zu steuern.